



Gemeinde Rorschach

aus WebGIS

Massstab: 1:500 1cm=5m Datum der Ausgabe: 2.5.2016 Koordinaten Bildraster: 2755009 / 1260192

035 03.05.2

wälli

Ingenieur

Die dargestellten Informationen stellen keine rechtsverbindliche Auskunft der beteiligten Kantone und Gemeinden dar. Für die Richtigkeit und Aktualität der Daten wird keine Garantie übernommen. Werden aufgrund dieser Informationen dennoch Dispositionen getroffen, erfolgt dies auf eigene Verantwortung. Des Weiteren wird jede Haftung für zufällige Schäden abgelehnt, die bei direkter oder indirekter Benützung der Produkte entstehen.

Projektänderung

06. Okt. 2017

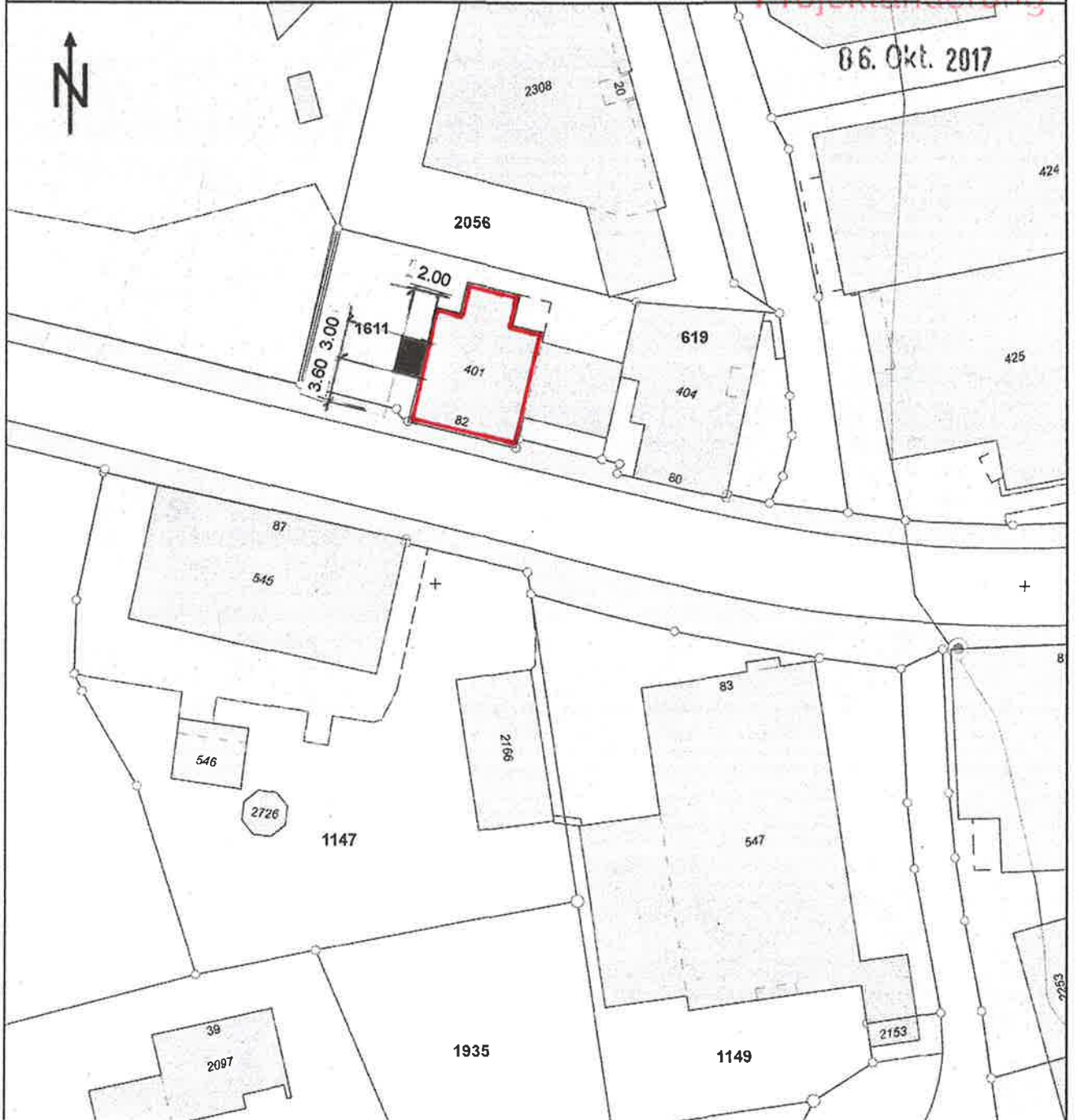

BAUHERRSCHAFT

P. Sturmi

ARCHITEKT

to wpm

MFH Promenadenstrasse 82 9400 Rorschach

Gesamt-Sanierung + neue Liftanlage und Balkone

Paunkovic Aleksandar Reitbahnstrasse 11
9400 Rorschach

SITUATION 1:500

bommer & togni ag 9401 rorschach
mail bommer.togni@sunrise.ch natel +41 79 649 1904

■ best. ■ neu □ abbruch
05.10.2017 tr pl.nr. 8216 / 01